

3. Entwurf

STADT WITTINGEN, LANDKREIS GIFHORN BEBAUUNGSVORSCHLAG ZUM BEBAUUNGSPLAN VIc1 GOETHESTR.



M. 1:1000

ZEICHENERKLÄRUNGEN

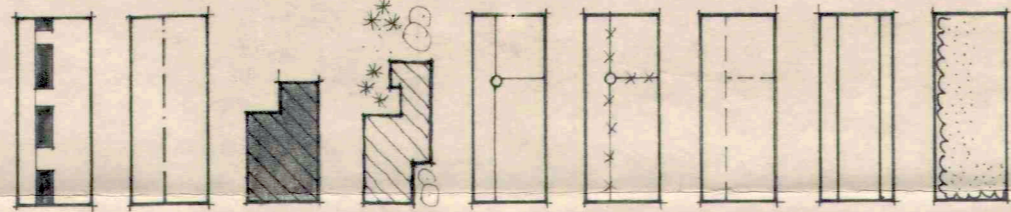

PLANGEBIETSGRENZE

BAUGRENZEN

VORHANDENE GEBÄUDE

MÖGLICHE NEUE BEBAUUNG

VORHANDENE FLURSTÜCKSGRENZEN

AUFZUHEBENDE FLURSTÜCKSGRENZEN

VORGESCHLAGENE, NICHT BINDEnde
GRUNDSTÜCKSGRENZEN

STRASSENVERKEHRSELÄCHEN

ÖFFENTL. GRÜNFLÄCHEN

AUSGEARBEITET

IM AUFTRAG UND IM EINVER-
NEHMEN MIT DER STADT
WITTINGEN ALS ANLAGE
ZUR BEGRÜNDUNG.

ÖFFENTL. AUSGELEGT

GEMÄSS § 2 (6) B BAU G ZU-
SAMMEN MIT DEM BEBAUUNGSPLAN
VIc1 GOETHESTR. IN DER ZEIT
VOM BIS ZUM 197
IN DER PLANFASSUNG VOM 10. 4. 1973

WITTINGEN, den 10.4.1973

WITTINGEN, den 197

ARCHITEKT BDA
HORST-GÜNTER DECK
312 WITTINGEN
LHWEG 48 TEL. 05631/612

STADTDIREKTOR