

Lageplan

Gemeinde Wittingen
Gemarkung Glüsingen
Flur 1
Maßstab 1:1000

ART DER BAULICHEN NUTZUNG § 9 ABS. 1 NR. 1 B BAU G

GI INDUSTRIEGEBIET § 9 BAU G

SO SONDERGEBIET § 11 BAU G

MASS DER BAULICHEN NUTZUNG § 9 ABS. 1 NR. 1 B BAU G

GRZ 08 GRUNDFLÄCHENZAHL § 19 BAU G

BMZ 70 BAUMASSENZAHL § 21 BAU G

BAUGRENZE § 23 BAU G

BAULICHE ANLAGEN UND EINRICHTUNGEN FÜR DEN GEMEINSCHAFTLICHEN GEBRAUCH § 9 ABS. 1 NR. 1 B BAU G

W WAAGE

U ANLAGE FÜR DEN QUATERSCHLAG

VERKEHRSLÄCHEN § 9 ABS. 1 NR. 3 B BAU G

STRASSENVERKEHRSLÄCHEN

STRASSENBEREICHSGRENZLINIE

PARKPLATZ

VERBOT DER SCHAFFUNG EINER ZU- ODER AUFFAHRT

ABGESCHLOSSEN

ANSCHLUSSGLEISE HAFEN WITTINGEN

ELBE-SEITEN KANAL

IM VERFAHRE

HAFENBECKEN

STRASSENÜBERFAHRTEN DER GLEISE

SICHTREIHEIT DER BEGRIFFSBEREICH IST STÄNDIG IN DER SICHT FREIHALTEN. BAULICHE ANLAGEN UND BEPFLANZUNGEN WIE Z.B. ZÄUNE UND HECKEN MIT MEHR ALS 80cm HOHE FÜßER DER FAHRBAHN SIND UNZULÄSSIG

WASSERSTANDSLINIE

WASSERFLÄCHE

DIE HOHENLAGE DER ANBAUFÄHIGEN VERKEHRSLÄCHEN § 9 ABS. 1 NR. 4 B BAU G

DIE VERSÖRGENSLÄCHEN § 9 ABS. 1 NR. 5 B BAU G

PUMPFERK

UMFORMERSTATION

FÜHRUNG OBERIRDISCHER VERSÖRGENSANLAGEN UND LEITUNGEN

OBERIRDISCH § 9 ABS. 1 NR. 6 B BAU G

UNTERIRDISCH

DAS ANPFLANZEN VON BÄUMEN UND STRÄUCHERN § 9 ABS. 1 NR. 16

ZU ERHALTENDE SICHT- UND IMMISSIONSSCHUTZPFLANZUNG

ZU ERSTELLENDE SICHT- UND IMMISSIONSSCHUTZPFLANZUNG MIT STANDORTSRECHTEN GEHÖLZEN JE 100 M² 266 STÜCKE WIE Z.B.:

- BETULA VERTICILLATA
- FAGUS SYLVATICA
- QUERCUS PETRAEA
- SALIX CAPREA
- ROSA CANINA

FÜR DAS ANPFLANZEN BZW. DIE BINDUNGEN FÜR BEPFLANZUNGEN UND DIE ERHALTUNG VON BÄUMEN UND STRÄUCHERN § 9 ABS. 1 NR. 16 B BAU G WIRD FOLGENDE FESTSETZUNG BETROFFEN:

DIE FLÄCHEN ZWISCHEN DEN BAUGRENZEN UND STRASSENBEREICHSGRENZLINIEN SOWIE DEN BAUGRENZEN UND DEN GEBIETEN ODER BAUGRUNDSTÜCKEN ANDERER NUTZUNG SIND MIT STANDORTSRECHTEN GEHÖLZEN ZU BEPFLANZEN. VORHANDENE BÄUME UND STRÄUCHER SIND ZU ERHALTEN. AUSGENOMMEN SIND DIE FÜR DIE ZU- UND AUFFAHRT NOTWENDIGEN FLÄCHEN.

AUSGEARBEITET IM AUFTRAG UND IM EINVERNEHMEN MIT DER STADT WITTINGEN.
HANNOVER DEN 7. 11. 77

Ant für Agrarstruktur
Lüneburg, den 17.03.1980

Ant der Stadt hat in seiner Sitzung am 11. SEP. 1977
Entwurf des Bebauungsplanes und der Begründung
tint und die öffentliche Auslegung gemäß § 2
B BAUG beschlossen. Ort und Dauer der öffentl.
bekanntgemacht werden. Der Bebauungsplan ist
damit am 11. SEP. 1977 rechtsverbindlich gew.
Wittingen, den 7. 11. 77

Die Genehmigung des Bebauungsplanes ist gemäß
§ 12 BBauG am 11. SEP. 1977 im
Amtsblatt der Landkreise Gifhorn
bekanntgemacht worden. Der Entwurf des Bebauungsplanes und
Begründung haben vom 11. SEP. 1977 bis zum 11. SEP. 1977
§ 2 Abs. 6 BBauG öffentlich ausliegen.
Wittingen, den 11. SEP. 1977

AUFGESTELLT DEN 10. DES BEBAU. UND
DES SATZUNG GEM. § 10 BBauG UND § 8
NIEDERSÄCHSISCHEN GEMEINGEBIETSGESETZ

VOM RAT DER STADT WITTINGEN BESCHLOSSEN
DEN AM 11. SEP. 1977

GENEHMIGT GEM. § 11 DES BEBAU.
GIFHORN DEN 23. 7. 1981

Dipl.-Ing. Heinrich Langrock
3000 Hannover, Rubensstr. 4 • Tel. (0511) 69 5077

BEBAUUNGSPLAN HAFEN- UND INDUSTRIEGELANDE
WITTINGEN
LANDKREIS GIFHORN

Objekt: BEBAUUNGSPLAN

Maßstab: 1:1000

Blatt: 99

Blattgröße: 15x81

Zeichner: NASS

Gezeichnet: QUENTHER

Hannover, den 15. 10. 81

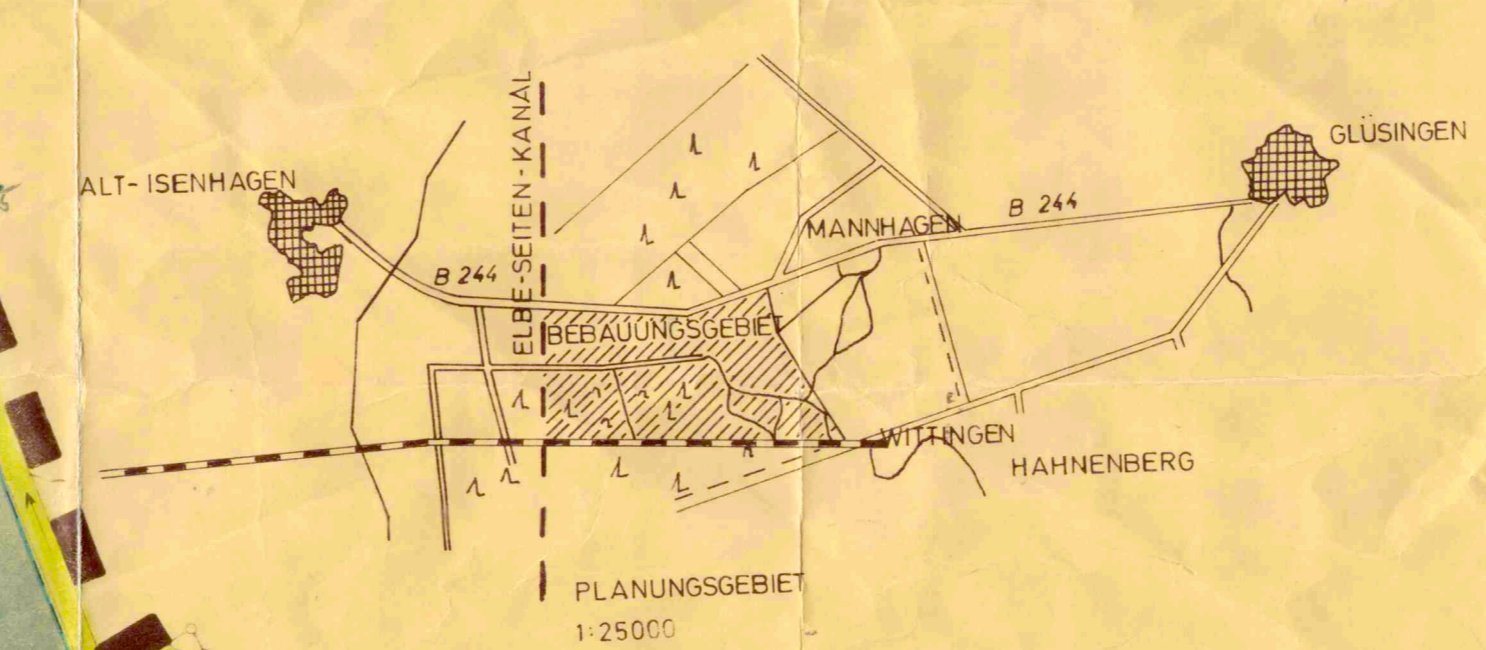
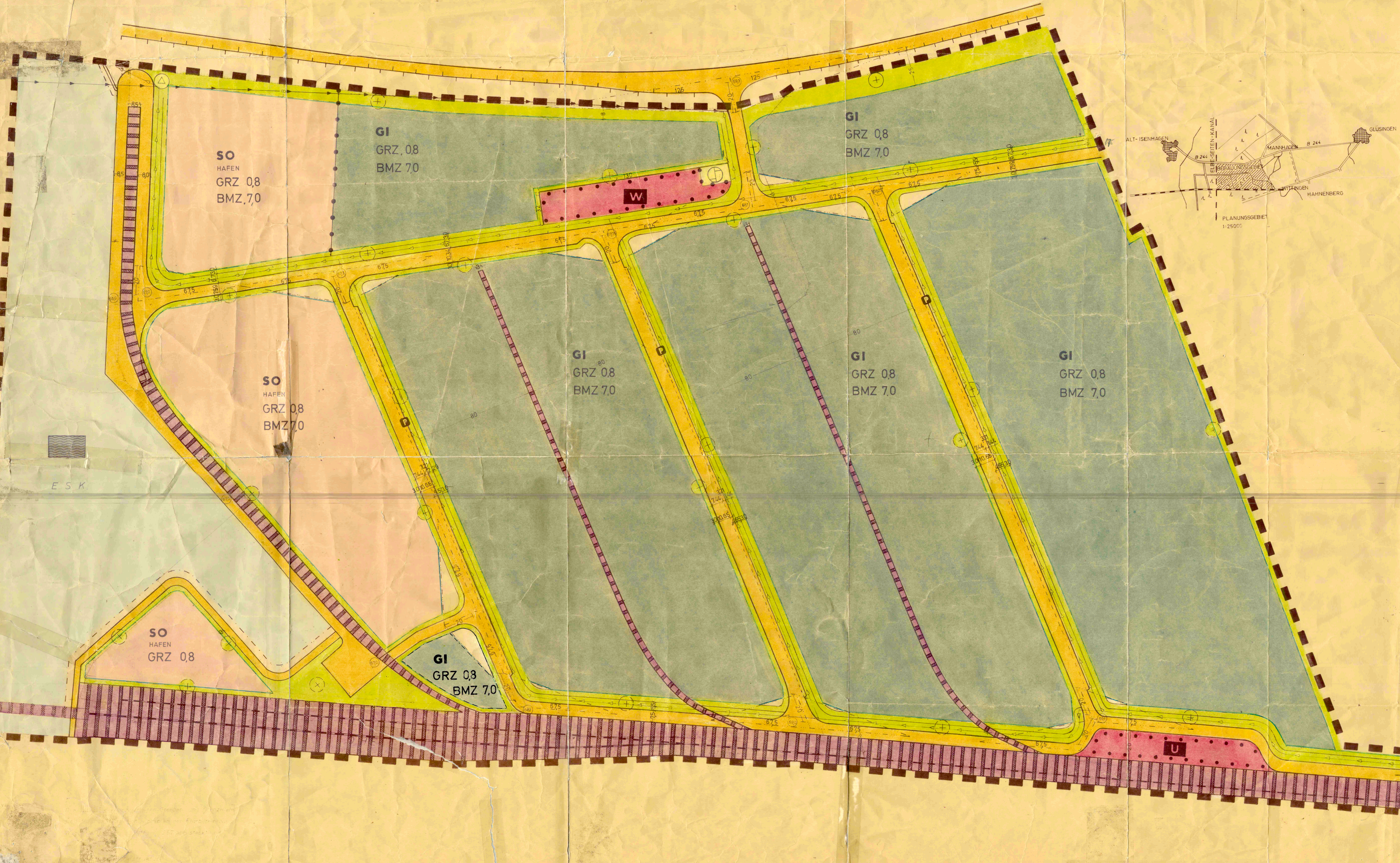

Die Planungsunterlage ist hinsichtlich der Darstellung der Grenzen und der baulichen Anlagen geometrisch einwandfrei. Die Übertragbarkeit der neu zu bildenden Grundstücksgrößen in die Öffentlichkeit ist einwandfrei möglich.

Das Planungsgebiet unterliegt der vereinfachten Flurbereinigung Wunderbüttel, Kreis Gifhorn 267.

Ant für Agrarstruktur
Lüneburg, den 17.03.1980

Ant der Stadt hat in seiner Sitzung am 11. SEP. 1977
Entwurf des Bebauungsplanes und der Begründung
tint und die öffentliche Auslegung gemäß § 2
B BAUG beschlossen. Ort und Dauer der öffentl.
bekanntgemacht werden. Der Bebauungsplan ist
damit am 11. SEP. 1977 rechtsverbindlich gew.
Wittingen, den 7. 11. 77

Die Genehmigung des Bebauungsplanes ist gemäß
§ 12 BBauG am 11. SEP. 1977 im
Amtsblatt der Landkreise Gifhorn
bekanntgemacht worden. Der Entwurf des Bebauungsplanes und
Begründung haben vom 11. SEP. 1977 bis zum 11. SEP. 1977
§ 2 Abs. 6 BBauG öffentlich ausliegen.
Wittingen, den 11. SEP. 1977

AUFGESTELLT DEN 10. DES BEBAU. UND
DES SATZUNG GEM. § 10 BBauG UND § 8
NIEDERSÄCHSISCHEN GEMEINGEBIETSGESETZ

VOM RAT DER STADT WITTINGEN BESCHLOSSEN
DEN AM 11. SEP. 1977

GENEHMIGT GEM. § 11 DES BEBAU.
GIFHORN DEN 23. 7. 1981

Dipl.-Ing. Heinrich Langrock
3000 Hannover, Rubensstr. 4 • Tel. (0511) 69 5077

BEBAUUNGSPLAN HAFEN- UND INDUSTRIEGELANDE
WITTINGEN
LANDKREIS GIFHORN

Objekt: BEBAUUNGSPLAN

Maßstab: 1:1000

Blatt: 99

Blattgröße: 15x81

Zeichner: NASS

Gezeichnet: QUENTHER

Hannover, den 15. 10. 81